Ádám pedig elkezdte mesélni a sárkányos történetet. Mesélt, mesélt, de Klára hirtelen félbeszakította!

– Ádám, ez unalmas! Folytasd inkább a tegnapi mesét, az jobb volt! – mondta.

– Vagy inkább a vitézeset kezdd el! – javasolta Tamás.

– A vitézes, az fiús! Inkább hercegnőset mesélj! – szólalt meg Kata.

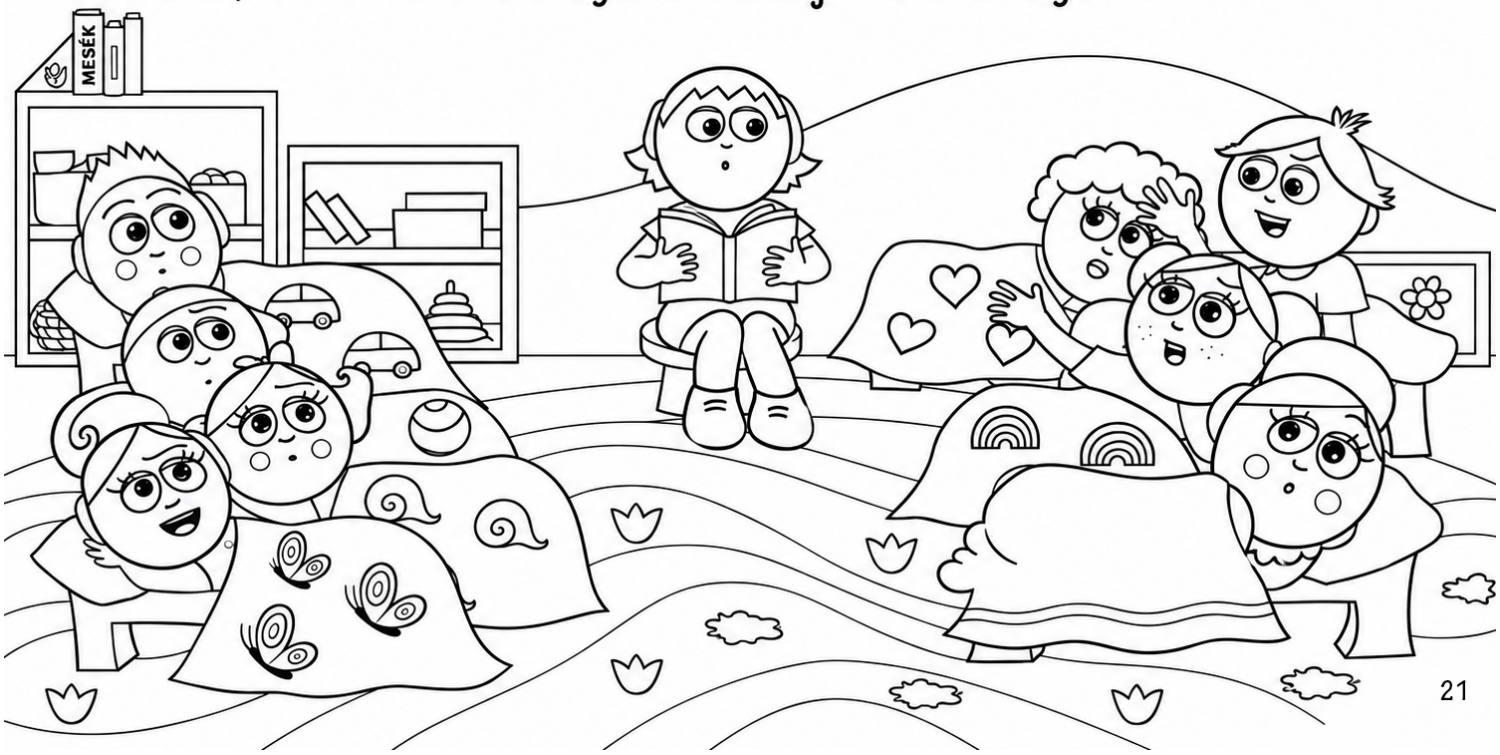

Szerepcsere – 21. történetoldal

Kezdődhet a színezés! Készíts elő néhány színes ceruzát, és színezd ki a mese képét.

Folytasd a következő lappal!

Olvasd be a QR-kódot egy telefonnal. Az oldalon ingyenesen színezhetsz, és elindíthatod a mesét is.

A következő színező

Állló A4 · Otthon nyomtatható · Ingyenes

Tulipán Csoport