A többség lelkesen kerekítette a betűket, de Ádám ma a kövér A betűket inkább bolygónak képzelte, önmagát pedig űrhajósnak, aki új bolygókat fedez fel. Így bizony nem volt ideje befejezni a betűírást!

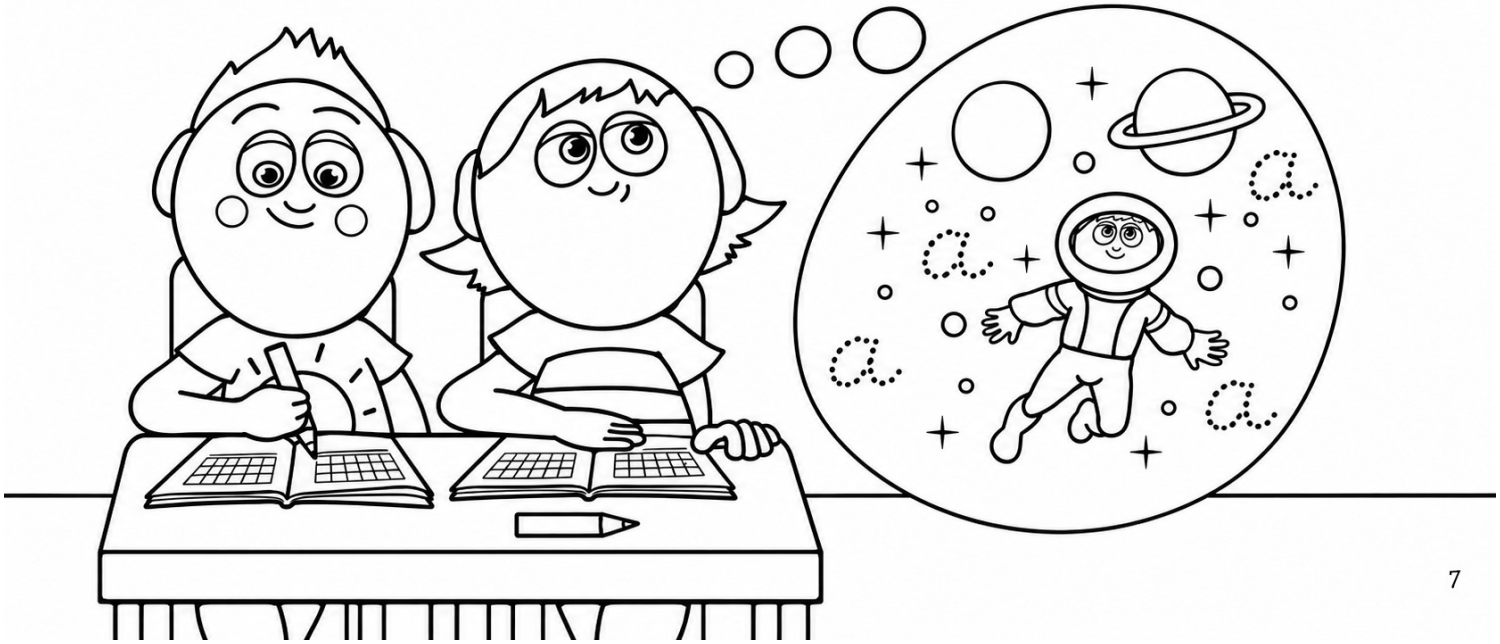

Ádám és a házi feladat – 7. történetoldal

Kezdődhet a színezés! Készíts elő néhány színes ceruzát, és színezd ki a mese képét.

Folytasd a következő lappal!

Olvasd be a QR-kódot egy telefonnal. Az oldalon ingyenesen színezhetsz, és elindíthatod a mesét is.

A következő színező

Állló A4 · Otthon nyomtatható · Ingyenes

Tulipán Csoport