Így a lányok a következő héten minden szünetben és amikor csak tudták Ádámmal gyakoroltatták a betűírást. Természetesen a házit is neki kellett megcsinálni a délutáni órákon.

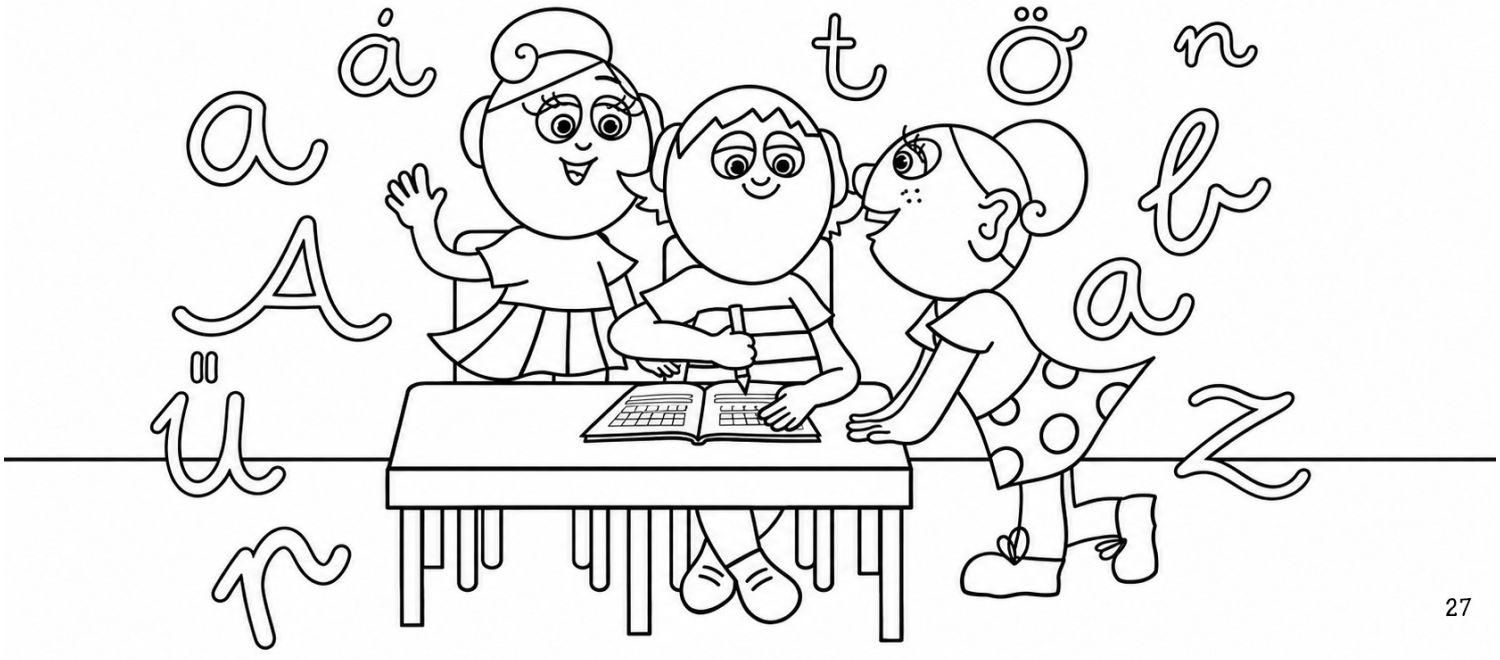

Ádám és a házi feladat – 27. történetoldal

Kezdődhet a színezés! Készíts elő néhány színes ceruzát, és színezd ki a mese képét.

Folytasd a következő lappal!

Olvasd be a QR-kódot egy telefonnal. Az oldalon ingyenesen színezhetsz, és elindíthatod a mesét is.

A következő színező

Állló A4 · Otthon nyomtatható · Ingyenes

Tulipán Csoport